

SKYWELL®

SKYWELL 5TE

Snel-Start

Gebruikershandleiding

Atmosferische Watergenerator



5T INFORMATIE BESCHIKBAAR OP AT SKYWELL.COM

Beheerdershandleiding
Snel-Start Gebruikershandleiding



Bij het gebruik van elektrische apparaten moeten de basisveiligheidsvoorschriften worden gevolgd om het risico van brand, elektrische schokken en letsel aan personen of eigendommen te verminderen.

⚠ WAARSCHUWING

Als de Skywell 5T langer dan 4 opeenvolgende uren zonder stroom heeft gezeten: Drink het water NIET.

Neem contact op met uw dealer om de Skywell 5TE volledig te laten reinigen.

VERSTREKKEN WATER

Verdeel Cold Water

Na watergeneratie, kan het tot 90 minuten voordat het water de maximale koude temperatuur van 2,7 ° C (36 ° F) te bereiken. Gedurende deze tijd kan de compressor continu. Koud water vindt afgifte zal aansluiten totale watergeneratie, die wordt beïnvloed door de omgevingsomstandigheden.

1. Plaats de kop op het midden van de lekbak.
2. druk de **blauwe cirkel knop** aan de rechterkant van het aanraakscherm om koud water af te geven.
3. druk de **blauwe cirkel knop** voor de duur van de afgifte totdat het gewenste vulniveau is bereikt



Heet water

Na watergeneratie, de Skywell kan het water tot 97,7 ° C / 208 ° F verwarmen binnen 15-20 minuten. Warm water beschikbaar voor afgifte zal aansluiten totale watergeneratie, die wordt beïnvloed door de omgevingsomstandigheden.

1. Plaats de kop op het midden van de lekbak.
2. Druk kort op de **top rode unlock-knop** (Child Safety Lock) aan de linkerkant van het touchscreen. Je hebt ongeveer 10 seconden om heet water voor het begin **rode unlock-knop** zal opnieuw moeten worden gedrukt.
3. druk de **onderste rode cirkel-toets** (onder de **rode unlock-knop**) Om warm water af te geven. Voorzichtig gebruiken.
4. druk de **rode cirkel-toets** voor de duur van de afgifte totdat de gewenste vulling is bereikt.
5. Laat kinderen nooit warm water af te geven zonder de juiste en direct toezicht van een volwassene.

DE SKYWELL APP DASHBOARD

TIJD EN DATUM

Aangepast logo

COLD tankinhoud

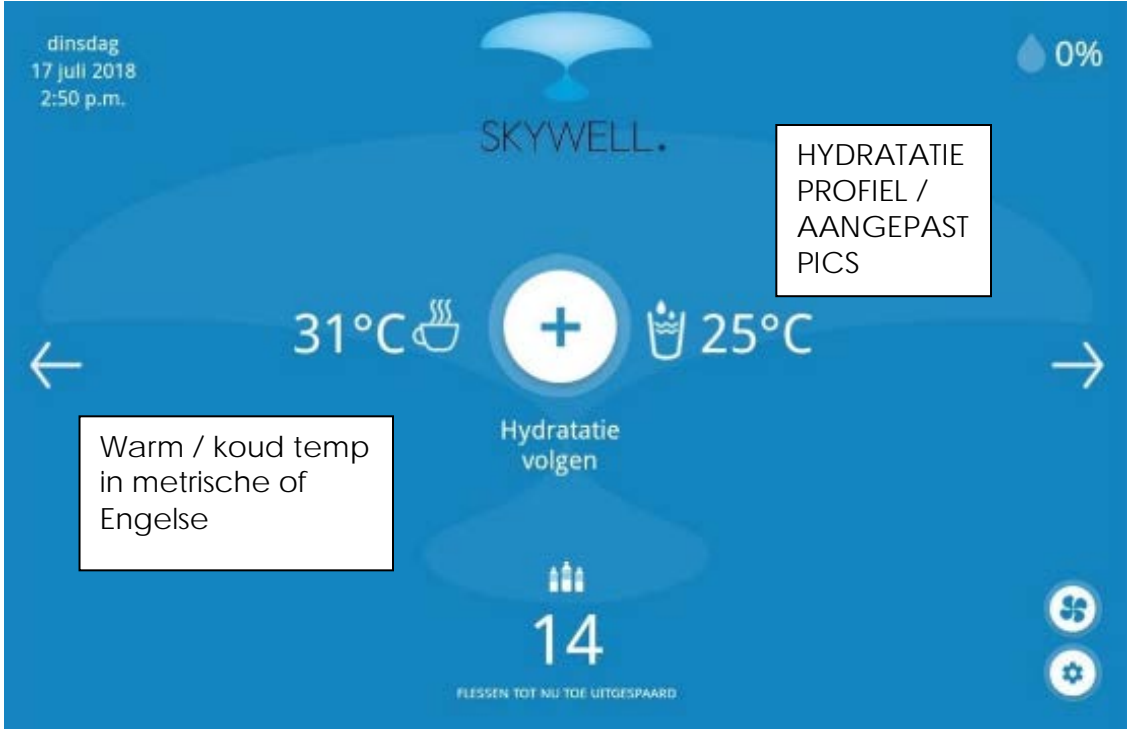

HYDRATATIE PROFIEL / AANGEPAST PICS

CONTACT INFORMATIE

Warm / koud temp in metrische of Engelse

AANGEPAST QUIZ

TOTAL VERSTREKT SINDS LAATSTE FILTER VERANDERD

STILLE MODUS & GEBRUIKERSINSTELLINGEN

CREEREN PERSOONLIJK HYDRATATIE PROFIEL

Op de pagina Dashboard, tik op de middelste cirkel. Op de Hydration Profile pagina, tikt u op de knop + om uw profiel aan te maken en bijhouden van hydratatie. Geef uw voornaam en achternaam aanvankelijk.



Optioneel Profiel Kenmerken:

Avatars: U kunt selecteren en avatar of upload een aangepast profiel pic (niet vereist). Selecteer een avatar door te tikken op het potloodpictogram aan de bovenkant van de pagina. Blader door de avatar opties door te tikken op de Avatar soorten drop-down menu.

Dagelijks Hydration Doelen:

Stel je dagelijkse hydratatie doel door met de onderste balk. De Skywell zal uw verbruik te houden ten opzichte van uw doel op een dagelijkse basis. Het doel zal dagelijks automatisch gereset.

PIN-code: Om uw Hydration profiel beveiligd met een pincode, tikt u op de ON knop onder ENABLE PIN.

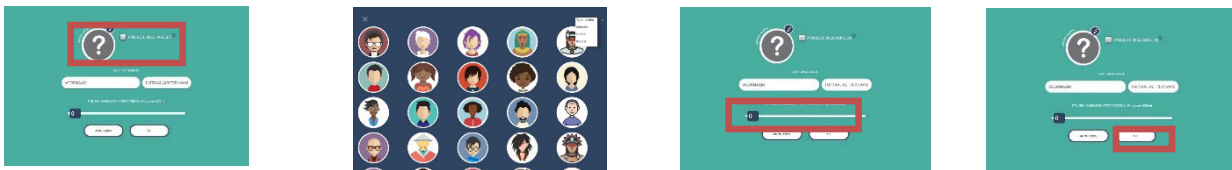

Het toevoegen van water VRIJSTELLING VAN DATA om de hydratatie te PROFIEL

Nadat u water hebben afgegeven, een pagina weergegeven van water afgegeven gegevens worden weergegeven. Tik op de knop Toevoegen aan profiel aan de onderkant van de pagina. Selecteer uw profiel van de pagina Hydration Profiles. De afgegeven water data wordt automatisch toegevoegd aan uw hydratatie profiel.



INSTALLEREN aangepast profiel PICS

U moet de laatste Skywell App voorafgaand aan de installatie aangepast profiel foto's te installeren.

Als onderdeel van de functie Track Hydration, wordt u aangemoedigd om een profiel aan te maken. Dat proces biedt de mogelijkheid om een foto te koppelen aan het profiel. Als er geen aangepaste pic is geüpload, dan is de optie om ofwel kiezen uit een standaard selectie van avatars of een pic niet te kiezen.

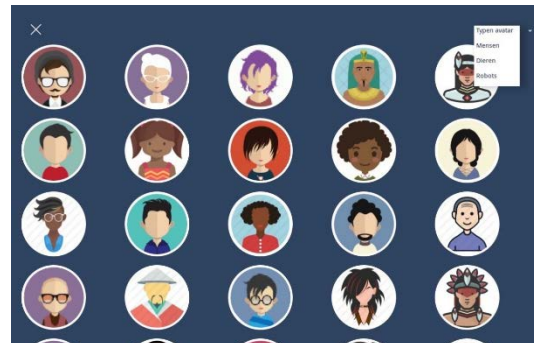

Hier zijn de stappen om een aangepaste pic om het profiel lijst te installeren:

1. De aangepaste pic zou moeten zijn 256 x 256 of kleiner.
2. Acceptabele bestandsformaten worden .png / .jpeg / .gif / .bmp.
3. Verbinding maken met het Skwyell via WIFI en maak een map met de naam "avatar" op de SD-kaart root.
4. Sleep het bestand naar de SD-kaart van uw computer naar de map avatar.

5. Werk de App met de nieuw geïnstalleerde pic (s) door het invullen van de volgende stappen:
- Tik het tandwiel in de rechter bovenhoek van het dashboard.
 - Voer het beheerderswachtwoord van 1111.
 - Tik Reload APP.
 - Tik op Ja om de app opnieuw te starten.

