

SKYWELL®

SKYWELL 5TE

Snel-Start

Gebruikershandleiding

Atmosferische Watergenerator



5T INFORMATIE BESCHIKBAAR OP AT SKYWELL.COM

Beheerdershandleiding
Snel-Start Gebruikershandleiding



Bij het gebruik van elektrische apparaten moeten de basisveiligheidsvoorschriften worden gevolgd om het risico van brand, elektrische schokken en letsel aan personen of eigendommen te verminderen.

⚠ WAARSCHUWING

Als de Skywell 5T langer dan 4 opeenvolgende uren zonder stroom heeft gezeten: Drink het water NIET.

Neem contact op met uw dealer om de Skywell 5TE volledig te laten reinigen.

WATER VERDELEN

Koud water verdelen

Nadat de productie van water is begonnen, kan het 90 minuten duren voordat het water zijn koudste temperatuur of 2,7° Celsius (36°F) heeft bereikt. Gedurende deze tijd kan de compressor continu werken. Koud water dat voor verdeling beschikbaar is, wordt afgestemd op de algehele waterproductie, die wordt beïnvloed door de omgevingsomstandigheden.

1. Plaats uw beker in het midden van de lekbak.
2. Druk op de **blauwe ronde knop** aan de rechterkant van het aanraakscherm om koud water te verdelen.
3. Druk op de **blauwe ronde knop** voor de duur van de verdeling tot het gewenste niveau is bereikt



Warm water verdelen

Na de productie van het water is de Skywell in staat op het water op te warmen tot 97,7° Celsius/208°F binnen 15-20 minuten. Warm water dat voor verdeling beschikbaar is, wordt afgestemd op de algehele waterproductie, die wordt beïnvloed door de omgevingsomstandigheden.

1. Plaats uw beker in het midden van de lekbak.
2. Druk op de **bovenste rode ontgrendelingsknop** (kinderslot) aan de linkerkant van het aanraakscherm en laat hem los. U hebt ongeveer 10 seconden om te beginnen met het uitgieten van heet water voordat de **rode ontgrendelingsknop** opnieuw moet worden ingedrukt.
3. Druk op de **onderste rode ontgrendelingsknop** (onder de **rode ontgrendelingsknop**) om warm water te verdelen. Voorzichtig gebruiken.
4. Druk op de **rode ronde knop** voor de duur van de verdeling tot het gewenste niveau is bereikt
5. Sta niet toe dat kinderen warm water verdelen zonder correct en direct toezicht van een volwassene.

HET SKYWELL APP DASHBOARD

TIJD EN
DATUM

AANGEPAST
LOGO

VOLUME
KOUDE TANK

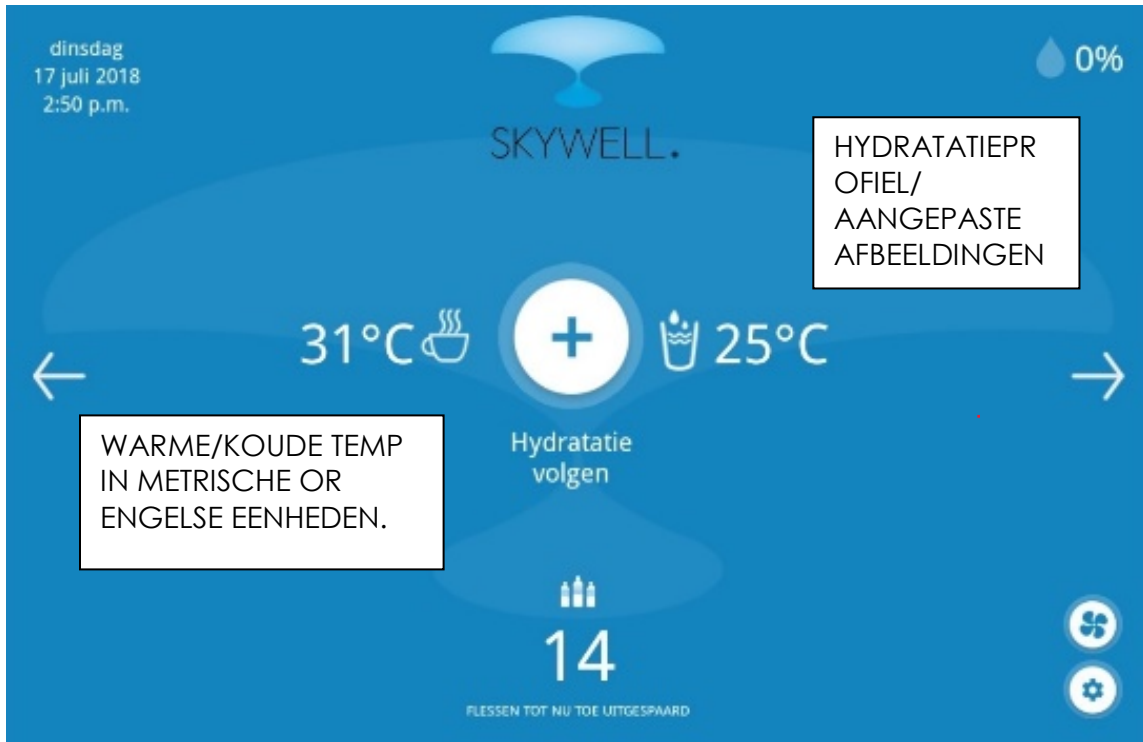

HYDRATATIEPR
OFIEL/
AANGEPASTE
AFBEELDINGEN

CONTACT-
INFO

WARME/KOUDE TEMP
IN METRISCHE OR
ENGELSE EENHEDEN.

AAN-
GEPASTE
QUIZ

TOTAAL VERDEELD
SINDS DE LAATSTE
FILTERWISSEL

STILLE MODUS
& GEBRUIKERS-
INSTELLINGEN

PERSOONLIJK HYDRATATIEPROFIEL CREËREN

Tik in de middelste cirkel op de Dashboardpagina. Tik op de +toets op de Hydratatieprofielpagina om uw profiel te creëren en de hydratatie op te volgen. Uw voornaam en de beginletter van uw familienaam ingeven.

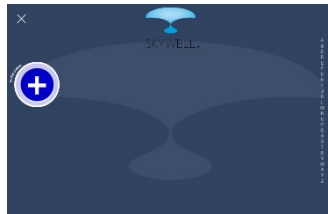

Optionele profielkenmerken:

Avatars: U kunt een avatar selecteren of een aangepaste profielafbeelding opladen (geen van beide is verplicht) Selecteer een avatar door op het potloodpictogram bovenaan de pagina te tikken. Blader door de avatartypes door op het vervolgkeuzemenu Avatartypes te tikken.

Dagelijkse hydratatie doelstellingen:

Stel uw dagelijkse hydratatie doelstelling in door op de onderste balk te vegen. De Skywell volgt dagelijks uw verbruik ten opzichte van uw doelstellingen op. De doelstelling zal dagelijks automatisch opnieuw worden ingesteld.

Pincode: Tik op de AAN-knop onder PIN ACTIVEREN om uw Hydratatieprofiel met een pinnummer te beveiligen.

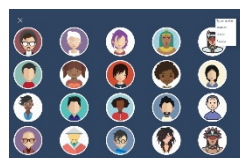

GEGEVENS OVER HET VERDEELDE WATER AAN HET HYDRATATIEPROFIEL TOEVOEGEN

Nadat u water hebt verdeeld zal er een pagina met gegevens over het verdeelde water verschijnen. Tik op de Aan profiel toevoegen-knop onderaan de pagina. Selecteer uw profiel op de Hydratatieprofielenpagina. De gegevens over het water dat werd verdeeld wordt automatisch aan uw hydratatieprofiel toegevoegd.

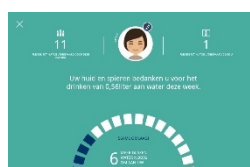
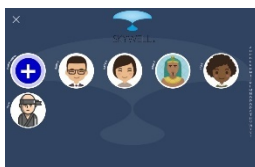

AANGEPASTE PROFIELAFBEELDINGEN INSTALLEREN

U moet de nieuwste Skywell App installeren voor u aangepaste profielafbeeldingen installeert.

U wordt aangemoedigd om een profiel te creëren als deel van de Hydratieopvolgingsfunctie. Dat proces biedt de mogelijkheid om een afbeelding aan het profiel te koppelen. Als er geen aangepaste afbeelding wordt opgeladen, bestaat de optie eruit om te kiezen uit een standaardselectie van avatars of om geen enkele afbeelding te kiezen.

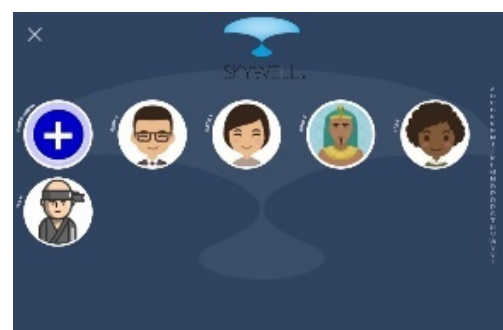
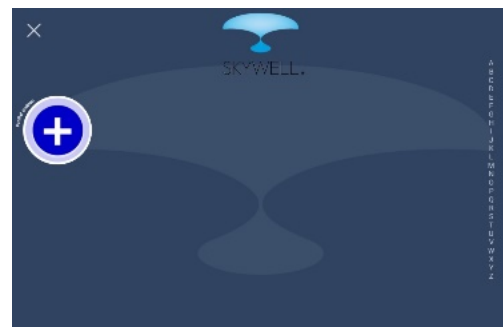

Hier zijn de stappen om een aangepaste afbeelding in de profiellijst te installeren:

1. De aangepaste afbeelding moet 256 x 256 of kleiner zijn.
2. Aanvaardbare bestandsformaten zijn .png/.jpeg/.gif/.bmp.
3. Maak verbinding met de Skywell via Wifi en maak een map met de naam "avatar" op de root van de SD-kaart.
4. Sleep het bestand van uw computer naar de avatarmap op de SD-kaart.

5. Werk de App bij met de nieuw geïnstalleerde afbeelding(en) door de volgende stappen uit te voeren:
- Tik op het tandwiel in de rechterbenedenhoek van het dashboard
 - Het Administratorwachtwoord of 1111 ingeven.
 - Tik op APP opnieuw laden.
 - Tik op Ja om de App opnieuw te laten opstarten.

